

PRŮKAZ ENERGETICKÉ NÁROČNOSTI BUDOVY

vydaný podle zákona č. 406/2000 Sb., o hospodaření energií, a vyhlášky č. 78/2013 Sb., o energetické náročnosti budov

Ulice, číslo: **parc.č. 393/138,139,140 a 141**

PSČ, místo: **252 62, Horoměřice**

Typ budovy: **Bytový dům - OBJEKT B**

Plocha obálky budovy: **3234,89 m²**

Objemový faktor tvaru AVV: **0,38 m²/m³**

Celková energeticky vztažná plocha: **2654,20 m²**

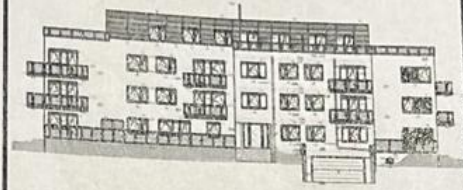

ENERGETICKÁ NÁROČNOST BUDOVY

Celková dodaná energie
(Energie na vstupu do budovy)

Neobnovitelná primární energie
(Vliv provozu budovy na životní prostředí)

Měrné hodnoty kWh/(m²·rok)

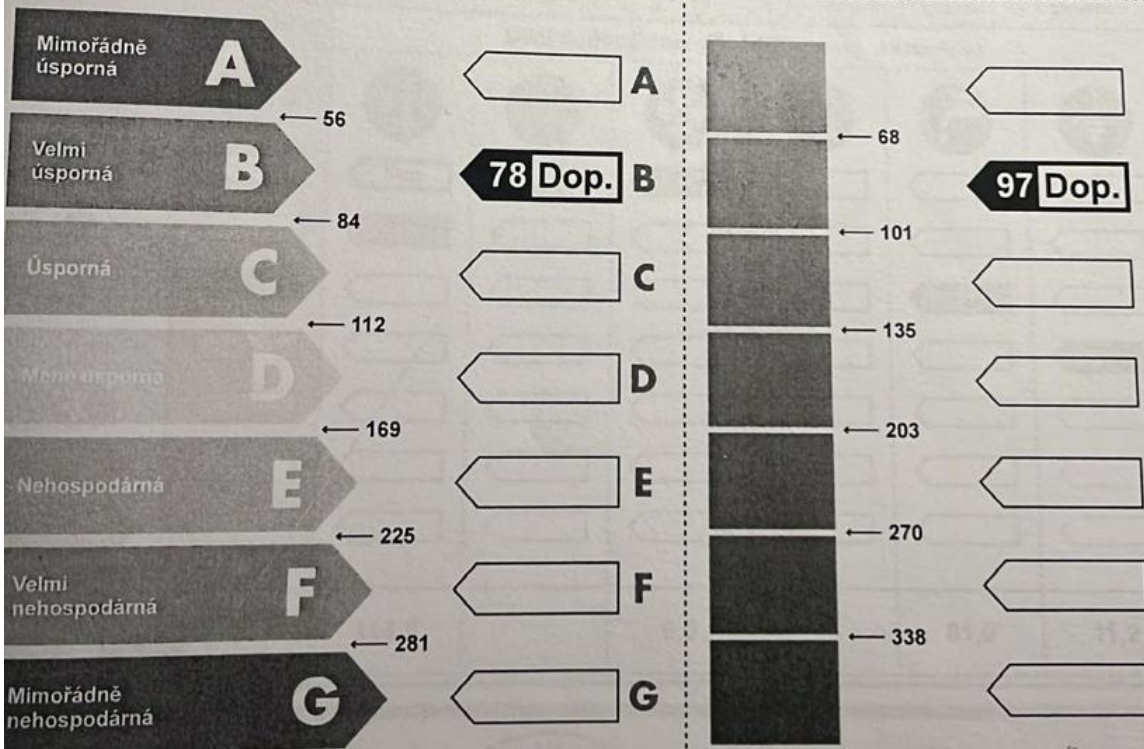

Hodnoty pro celou budovu
MWh/rok

207,3

256,3

DOPORUČENÁ OPATŘENÍ

Opatření pro	Stanovena
Vnější stěny:	<input type="checkbox"/>
Okna a dveře:	<input type="checkbox"/>
Střechu:	<input type="checkbox"/>
Podlahu:	<input type="checkbox"/>
Vytápění:	<input checked="" type="checkbox"/>
Chlazení / klimatizaci:	<input type="checkbox"/>
Větrání:	<input type="checkbox"/>
Přípravu teplé vody:	<input type="checkbox"/>
Osvětlení:	<input type="checkbox"/>
Jiné:	<input type="checkbox"/>

Popis opatření je v protokolu průkazu a vyhodnocení jejich dopadu na energetickou náročnost je znázorněno šipkou

Doporučení

PODÍL ENERGOONOSITELŮ NA DODANÉ ENERGII

Hodnoty pro celou budovu
MWh/rok

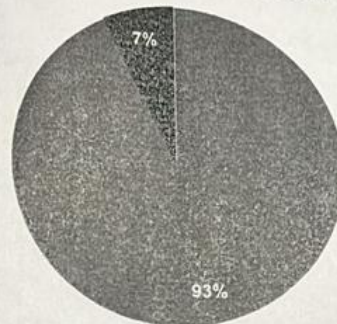

■ Zemní plyn - 192,4
■ Elektřina ze sítě - 14,9

UKAZATELE ENERGETICKÉ NÁROČNOSTI BUDOVY

	Obálka budovy	Vytápění	Chlazení	Větrání	Úprava vlhkosti	Teplá voda	Osvětlení
	U_{em} W/(m ² ·K)	Dílčí dodané energie					
		Měrné hodnoty kWh(m ² ·rok)					
Mimořádně úsporná	A	Dop.		0			
	B	43					
	C	0,34				31	
	D						4
	E						
	F						
Mimořádně neekonomická	G						
Hodnoty pro celou budovu MWh/rok		114,5		0,6		81,0	11,2

Zpracovatel: Jaroslav Hlávka DiS.

Kontakt: 603 859 617

jhlavka@seznam.cz



Osvědčení č.: 1180

Vyhotoveno dne: 07.03.2019

Podpis: